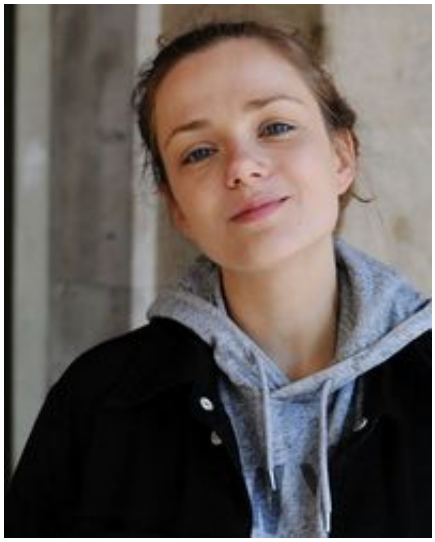

Milena Arne Schedle

geboren	1995
größe	166
haarfarbe	dunkelblond
augenfarbe	blau

film und fernsehen

2022	EIN MÄDCHEN!, Regie: Luisa Teruel Delgado und Lisanne Leuders, Abschlussfilm, Hochschule Macromedia Köln
2021/22	HAUS DER TRÄUME, Regie: Sherry Hormann, RTL+
2021	DIE TOTEN VON SALZBURG, Regie: Erhard Riedlsberger, ZDF
2021	DIGITAL INVESTIGATIONS (Serienpilot), Regie: Jonathan Behr, Filmakademie Ludwigsburg
2020	KROYMANN-Die Heirat, Regie: Michael Binz, ARD
2020	DIE UNSCHULDSVERMUTUNG, Regie: Michael Sturminger
2020	KANZLEI BERGER-Der freie Wille, Regie: Kerstin Ahrlichs, ZDF
2020	HINTER GLAS, Regie: David Hacke, Vordiplom, HFF München
2016	BREATHE (Kurzfilm), Regie: Patrick Schlüter
2016	THINK TWICE (Kurzfilm), Medienakademie Berlin

theater

2019/20	LEGENDE, Regie: Stefan Pucher, Volksbühne
2019	MOBY DICK, Regie: Anita Vulesica, Volksbühne
2018	CRY BABY, Regie: René Pollesch, DT
2018	PRETTY WHEN YOU CRY, Eigenarbeit HfS Berlin und Theater X
2017	JEDERMANN, Rolle: Tischgesellschaft, Salzburger

	Festspiele
2013	ENDLICH.OPFER, Rolle: junge Frau+Monolog, Taschenopernfestival argekultur, Salzburg
2012	DAS WEITE LAND, Rolle: Stubenmädchen, Salzburger Landestheater
2011	DER ENGEL DES HERRN, Rolle: Maria,Taschenopernfestival argekultur, Salzburg
2011	SCHÖNE NEUE WELT, Rolle: Ensemble/Chor, Salzburger Landestheater

Sanna Hübchen | Franziska Hübchen | Pariser Str. 20 | 10707 Berlin | Tel: 030 44 34 18 48